BÜRGERZEIT aktuell

Ausgabe Saale-Orla-Kreis • 7. Jahrgang • Nummer 10 • Auflage 39.702 Exemplare • 06.05.2022

Kinder-Autositze
Kinderwagen
Kinderbetten
Buggy, Hochstühle, Babyausstattung, Taufbekleidung, Spielwaren, Wiegen, Stubenwagen, Wickelkommoden, Kinderzimmer, Riesenauswahl
Seeber KG TOP Angebote!
Der Babyfachmarkt
Marienstraße 55 + 59
95028 Hof
Telefon 09281/18509
www.baby-seeber.de
Bis zu 50% auf Einzelteile!

Geschichten aus der Grüne auf CD und im Buch

Jürgen Roth, der Vorsitzende des Heimatverein Liebengrün, zeigt sein neuestes Buch. *Foto: Sandra Smailes*

Liebengrün. Der Liebengrüner Heimatverein lädt am 14. und 15. Mai 2022 zum Frühlingsfest ein und will damit die schon zweimal verschobene Veranstaltung zum 20-jährigen Bestehen des Heimatvereins nachholen. Im Rathaussaal wird den Gästen am Samstagabend und am Sonntagnachmittag ein unterhaltsames Kulturprogramm geboten, an dem Vereine des Dorfes sowie die Budebacher Jagdhornbläser und der Chor „Saaleklänge Li-Li-Re“ mitwirken.

„Die Karten sind auf jeweils 100 Stück begrenzt und können seit dem 27. April im Minimarkt von Hirts Brau- und Gasthof in Liebengrün und in der Bäckerei Bärschneider in Liebschütz gekauft werden“, sagt der Vereinsvorsitzende Jürgen Roth.

Er und der gesamte Verein freuen sich darauf, wieder einladen zu dürfen, denn es gebe mehrere Gründe zum Feiern. Zum einen die Tatsache, dass dieser kleine Verein in seiner zwanzigjährigen Geschichte so viel erreicht hat, dass es sich lohne, darauf noch einmal zurückzublicken. Außerdem gebe es neue Erkenntnisse in der Erforschung der Dorfgeschichte. „Wir haben uns auf die Spuren des Fräulein von Obernitz begeben und mit modernster Technik den Untergrund unserer evangelischen Kirche erforscht, wir haben nach mühevoller Suche das alte Handelsbuch des Ratsgerichtes in den Tiefen eines Archivs aufgespürt und sind dabei auf interessante Begebenheiten gestoßen, die erzählt werden wollen“, sagt Roth und teilt mit, dass auch eine CD und ein weiteres Buch entstanden seien. Aus dem Bemühen, vorhandenes Kulturgut zu bewahren, entstand die Idee, die alten Liebengrün-Lieder auf CD zu verewigen. Daran wird aktuell gewerkelt. Ronny Lenz bereitet in seinem Tonstudio „Cross-Lane“ alle Lieder professionell auf und der Buchdrucker Dirk Zaumsegel stellt das Textbuch dafür her. So ist es jedem möglich, die im örtlichen Dialekt gesungenen Texte zu verstehen.

„Es ist ein richtiges Musik-Projekt geworden. Es wird probiert, gesungen und getextet, dass es eine Freude ist und ich bin überzeugt, dass alle Besucher unserer Veranstaltung davon begeistert sein werden“, freut sich Roth und kündigt an, dass der Tonträger im Anschluss an die Veranstaltung erworben werden kann. Außerdem stellt er den dritten und letzten Band seiner „Geschichten aus der Grüne“ vor, mit Erzählungen und Ereignissen aus 500 Jahren Liebengrüner Dorfgeschichte.

Wir kaufen
Wohnmobile + Wohnwagen
03944-36160, www.wm-aw.de
Wohnmobilcenter Am Wasserturm

Anzeige
das KAMINHAUS
Bramburger GmbH & Co. KG
Ofen- & Schornsteinbau alles aus einer Hand
Wärme zum Wohlfühlen
www.das-kaminhaus.com
Darrtorstraße 8 · 07318 Saalfeld
Tel. 03671.5278203
Zum Tännig 4
07356 Bad Lobenstein
Tel. 036651.33148
Speckstеinöfen · Kamine · Kaminöfen · Kachelöfen · Pelletöfen · Fliesen

Der neue Prospekt ist da! –
Ab sofort hier in dieser Ausgabe (Teilbelegung)!
GÖTZEN BAUMARKT
Adresse:
Heinrichsruh 21, 07907 Schleiz
Telefon: 03663 422218
E-Mail: info@baumarkt-schleiz.de
Web: www.goetzen-baumarkt.de

Motorsägenlehrgang
zum Erwerb des Motorsägenscheines nach DGUV-I214-059 entsprechend den Richtlinien der landwirtschaftlichen Berufsgenossenschaft und des KWF.
Durchführungsdaten: 14.05. und 15.05.2022
Kurs nur für Frauen: 21.05. und 22.05.2022
Vorschau: 11.06. und 12.06.2022
Durchführungsort: Staitz/Hohenleuben
Beginn jeweils 9:00 Uhr
Anmeldungen unter:
Forstbüro Matthias Ciecka
(Dipl.-Forsting. (FH))
Zeulenrodaer Straße 33
07958 Hohenleuben
Tel./Fax: 036622/583261
Funktel.: 0170/2722774
matthias.ciecka@online.de

RAM Messe
BAUEN GARTEN HEIMAT
Ihr habt uns sehr gefehlt. Los gehts! Kommt alle auf die
SAALE-ORLA SCHAU!
WEBER-Grillevent
AutoFrühling
20.-22. MAI
Pößneck, Shedhalle
Freitag 13–18 Uhr
Wochenende 10–18 Uhr
Für unsere Region! Eintritt frei! • www.saaleorla-schau.de
Kreissparkasse Saale-Orla

Wettbewerb für Sondermarke „100 Jahre Schleizer Dreieck“

Schleiz. Im Juni nächsten Jahres soll sie erscheinen: die Sonderbriefmarke „100 Jahre Schleizer Dreieck“ – als 85 Cent-Marke für Normalbriefe. Und damit pünktlich zur geplanten Festwoche, die vom 9. bis 23. Juni 2023 an der ältesten Naturrennstrecke Deutschlands stattfinden soll. Im November 2021 war das Jubiläum des 1923 erstmals für eine so genannte „Brennstoffprüfung“ genutzten Schleizer Straßendreiecks als eines von 52 Themen für das Sondermarkenprogramm 2023 des Bundesministeriums für Finanzen bekannt gegeben worden. „Wir sind begeistert, dass unser Antrag vom Programmbeirat ausgewählt wurde und freuen uns, dass das Schleizer Dreieck Thema einer 85-Cent-Sondermarke wird“, erklärt Dr. Jens Heynisch, Fachbereichsleiter Zentrale Aufgaben, Bau, Bildung im Landratsamt des Saale-Orla-Kreises.

Die Briefmarkenfreunde Schleiz und der MSC Schleizer Dreieck e.V. im ADAC hatten die Unterlagen für den Antrag zusammengestellt. „Für den Saale-Orla-Kreis bedeutet die Sondermarke eine große Wertschätzung und bundesweite Aufmerksamkeit“, so Dr. Heynisch. Vor wenigen Tagen wurden durch das Bundesfinanzministerium sieben Grafiker bzw. Agenturen zum Wettbewerb zur Gestaltung der Rennstrecken-Marke eingeladen. Ihre Aufgabe ist es nun, Entwürfe für das Sonderpostwertzeichen zu erstellen. Vorgegeben sind dabei die Beschriftungselemente „100 Jahre Schleizer Dreieck“, „Deutschland“, „2023“ sowie der Nennwert „85“ und das €-Zeichen. Es kommen drei Markengrößen in Betracht: 55 mal 30 Millimeter, 34,6 mal 34,6 Millimeter oder 46,4 mal 34,6 Millimeter.

Den Grafikern wurden umfangreiche Informationen zur Geschichte der Rennstrecke, ihren Besonderheiten, der Vielfalt der Nutzung sowie ihrer nationalen und internationalen Bedeutung zur Verfügung gestellt. Als lokaler Ansprechpartner steht Dr. Jens Heynisch, Fachbereichsleiter in der Kreisbehörde, den Grafikern zur Verfügung. Bis Ende Mai können bis zu drei Entwürfe je Teilnehmer eingereicht werden. Im Juni dieses Jahres soll im Bundesfinanzministerium die Entscheidung fallen, welcher der Entwürfe umgesetzt wird.

Anzeige

Anni Zimmermann
SPIRIT & LIFE COACH
DEIN Weg.
DEIN Potenzial.
DEIN neues Leben!
Du hast es satt, dich immer nur nach anderen zu richten, die Verantwortung abgenommen zu bekommen und nur vorgeschriebene Wege zu gehen?
Dann finde deinen eigenen Weg!
Komm in deine volle Power.
Ich begleite dich dabei!
Anni Zimmermann
Rosenweg 1, 07907 Schleiz
www.anni-zimmermann.de
03663 - 4089433

Vermehrt Wildunfälle

Schleiz. Vor wenigen Tagen befuhr ein 18-jähriger VW-Fahrer nachts die Landstraße zwischen Remptendorf und Liebengrün. Im Bereich des Abzweiges Karolinenfeld querte ein Wildschwein die Fahrbahn und es kam zum Zusammenstoß. Am PKW entstand Sachschaden. Das Wildschwein wurde kurze Zeit später verendet im Wald aufgefunden. Am darauffolgenden Montag, gegen 1:15 Uhr, kam es zu einer weiteren Wildbegegnung zwischen einem Opel und einem Reh kurz hinter dem Ortsausgang Frankendorf Richtung Mielesdorfer Höhe. Das verletzte Reh wurde durch einen Schuss aus der Dienstwaffe der eintreffenden Polizeibeamten erlöst. Am Tag zuvor lief ein Fuchs zwischen Rohof und Gefell in ein Auto. Das Tier wurde beim Unfall verletzt und musste ebenfalls mit einem Schuss erlöst werden. Am PKW entstand Sachschaden. Laut einer Statistik passieren die meisten Wildunfälle im April.

Anzeige
Kaufen Sie JETZT, so preiswert wird es nie wieder!
32 Jahre - Fa. Oldenburg

Besuchen Sie uns auf der Saale-Orla-Schau vom 20. bis 22. Mai.
Sichern Sie sich Ihre Messerabatte!
Ihr Spezialist für Garagentore, Haustüren, Vordächer, Terrassenüberdachungen, Fenster, Rollläden uvm.
OLDENBURG®
Fenster - Türen & Design
07381 Pößneck | Am Teichrasen 27 | Tel. 03647/41 29 49
www.oldenburg-fenster-tueren.de | www.oldenburg-wintergarten.de

Nacht der 70er
09.07.2022 GREIZ
VEREINSBRAUEREI
LYNYRD SKYNYRD Tribute
SPIRIT OF SMOKIE
A4u - ABBA Revival Show
BAY CITY ROLLERS
The New Generation
SPAREN SIE BIS 08. MAI 30 PROZENT PRO KARTE
Tickets:
An allen bekannten Vorverkaufsstellen
& im VOGTLAND RADIO
Frühbucherrabatt
bis 08.05.2022 - 38,50 € danach 55,00 € inkl. VVG
VOGTLAND RADIO
Hier sind Sie zu Hause!
www.VOGTLANDRADIO.de

BÜRGERZEIT aktuell

Tag der Pflege

max. 40,- € im Monat sparen

Carqueville

Verschenken Sie nicht bis zu 480,- € im Jahr

für Hilfsmittel zur häuslichen Pflege

Wir beraten Sie zu

- Voraussetzungen
- Umfang
- Beantragung
- Lieferung

Sanitätshaus Pößneck
Breite Straße 3
Tel.: 03647 5069823

Sanitätshaus Schleiz
Geraer Straße 25
Tel.: 03663 422722

BÜRGERZEIT aktuell
für den Saale-Orla-Kreis, Zeulenroda/Greiz sowie im SAALEBOGEN für Saalfeld, Rudolstadt und Bad Blankenburg
Ihr Mediaberater für den Saale-Orla-Kreis: Janett Paeger: Tel. 03663.406 67 51

Anzeige

Beherzter Einsatz gegen Einsamkeit

Schleiz (djd). Unter der Pandemie haben gerade die zwischenmenschlichen Beziehungen stark gelitten. Einsamkeit ist Studien zufolge in nahezu allen Altersgruppen zu einem Problem geworden. Auch moderne Kommunikationsmittel und -wege konnten daran nicht viel ändern. Speziell ältere Menschen erlebten und erleben das Gefühl der Einsamkeit als äußerst belastend, denn ihre oft ohnehin schon begrenzte Teilhabe am Alltag wurde nochmals erheblich eingeschränkt. In dieser schwierigen Situation waren und sind professionelle Senioren-Assistentinnen und -Assistenten besonders gefragt. Der Bogen ihrer Tätigkeit ist weit gespannt: Unterhaltung und geistiger Austausch in Gesprächen, gemeinsame Spiele oder Unternehmungen wie Spaziergänge oder Tagesausflüge bis hin zum Konzert- oder Theaterbesuch. Dazu kommt die Begleitung zu Terminen bei Ärzten oder Behörden. Pflegerische Aufgaben oder klassische Haushaltsdienste gehören dagegen nicht zum Tätigkeitsspektrum. Die Wünsche und Anforderungen der Senioren sind höchst individuell. Die Aktivierung von Körper, Geist und Seele könne und solle genau dort ansetzen, wo es nach dem ganz persönlichen Empfinden der älteren Menschen als wohltuend, hilfreich und anregend angenommen wird.

Foto rechts: Speziell ältere Menschen erlebten das Gefühl der Einsamkeit während der Pandemie als äußerst belastend, denn ihre oft ohnehin schon begrenzte Teilhabe am Leben wurde nochmals erheblich eingeschränkt. Foto: djd

DRK Kreisverband
Saale-Orla e.V.

Deutsches Rotes Kreuz

Die Wertschätzung unserer Mitarbeiterinnen und Mitarbeiter in der Pflege liegt uns besonders am Herzen

Der internationale Tag der Pflege am 12. Mai ist allen Menschen gewidmet, die in Pflegeberufen arbeiten.

Der Vorstand unseres DRK-Kreisverbandes Saale-Orla e.V. dankt allen Mitarbeiterinnen und Mitarbeitern in unseren stationären Pflegeeinrichtungen und ambulanten Pflegediensten für ihre herausragende Arbeit.

Insbesondere die letzten 2 Jahre haben den Pflegekräften durch die Corona-Pandemie zusätzliche Belastungen gebracht und manchen Mitarbeiter an seine Grenzen geführt. Um so wichtiger ist uns die Wertschätzung aller Mitarbeiter, egal ob Fach- oder Hilfskräfte, sowie aller Servicemitarbeiter, die in den Einrichtungen und Diensten für die Versorgung der zu Pflegenden verantwortlich sind. Mit Engagement und Herzblut meistern sie die Herausforderungen und dafür gebührt ihnen Anerkennung und Respekt.

Eine Art von Wertschätzung erfahren die Pflegekräfte auch durch die Dankbarkeit über die zu Pflegenden selbst, aber die Anerkennung des Pflegeberufes sollte auch in der Gesellschaft zukünftig den Platz einnehmen, den er verdient hat.

DRK-Kreisverband
Saale-Orla e.V.

Deutsches Rotes Kreuz

Pflege ist nicht nur ein Job - Pflege ist eine Berufung!

ab 2.800 Euro Brutto*
(40 Std. / Woche)
*zuzüglich weiterer Leistungen und Anerkennungen der Berufserfahrung

Pflegefachkraft (m/w/d) gesucht!

www.drk-sok.de

Anzeige

Pflege als Herausforderung

Triptis. Rund fünf Prozent aller Pflegebedürftigen in Deutschland sind Kinder und Jugendliche. Sie werden fast stets von ihren Eltern gepflegt, die oft berufstätig sind und weitere Kinder versorgen müssen. Dazu ist die Pflege von Kindern meist auf eine lange Zeit angelegt, in der es immer wieder Umbrüche und schwierige Phasen gibt, wie die Einschulung oder die Ablösung vom Elternhaus.

Um alle Entlastungsmöglichkeiten und die Angebote der Pflegeversicherung zu kennen, sollten Eltern fachlichen Rat einholen.

Bei www.pflegeberatung.de gibt es Infomaterial zum Download.

Pflege ist eine Herausfporderung für Eltern. Foto: djd

Impressum BÜRGERZEIT aktuell

MONATSZEITUNG für den Saale-Orla-Kreis

Herausgeber: wgv Schleiz GmbH, Geraer Straße 12, 07907 Schleiz, Tel. 03663.4067582, Fax 03663.4065630

Geschäftsführerin: Hjördis Grimm

Auflage: 39.702 Exemplare kostenlos an Haushalte und Betriebe im Saale-Orla-Kreis

Die „Bürgerzeit aktuell" erscheint in der Regel am 4. Mittwoch im Monat, Schieberecht an Feiertagen. Im Bedarfsfall können Einzelexemplare bei wgv Schleiz GmbH, 07907 Schleiz, Geraer Str. 12, zum Einzelpreis von 3,50 € inkl. Porto und MwSt. bezogen werden.

Verantwortliche Leitung: Wolfgang Grimm, Tel. 03663.4067582, Mobil 0176.61550605, Fax 03663.4065630, w.grimm@wgvschleiz.de

Verantwortliche Redakteurin: Stephanie Rössel, Tel. 0177.3198091, redaktion@buergerzeit-aktuell.de

Redaktionsschluss: In der Regel 6 Tage vor Erscheinen.

Verantwortlich für denAnzeigenteil: wgv Schleiz GmbH, Wolfgang Grimm, Tel. 03663.4067582, Mobil 0176.61550605, Fax 03663.4065630, w.grimm@wgvschleiz.de

Anzeigenberater:
Janett Paeger, 03663.4066751, j.paeger@wgvschleiz.de
Klaus Bravidor, 0176.98674546, k.bravidor@wgvschleiz.de
Birgit Salomo, 0170.8312283, b.salomo@wgvschleiz.de
Sylvio Huster, 0171.7502885, s.huster@buergerzeit-aktuell.de
Kristin Mitscherlich, 0171.7891578, k.mitscherlich@buergerzeit-aktuell.de

Satz: wgv Schleiz GmbH, Geraer Straße 12, 07907 Schleiz, Tel. 03663.4060211

Druck: Oberpfalz Medien Der neue Tag – Oberpfälzischer Kurier, Druck- und Verlagshaus GmbH, 92637 Weiden, Weigelstr. 16

Verantwortlich für die kostenlose Verteilung: Deutsche Post AG

Es gelten die Preisliste Nr. 13 vom 1. Mai 2022 und die Geschäftsbedingungen, die wir auf Anfrage Ihnen gern per Mail zusenden.
Für Schäden, die durch Druckfehler, fehlerbehaftete oder unterbliebene Eintragungen entstehen, wird nicht gehaftet. Nachdruck, Abdruck, fotomechanische Wiedergabe und jedwede elektronische Nutzung oder Vervielfältigung ist nur mit ausdrücklicher Genehmigung des Verlages gestattet. Für unverlangt eingesandte Manuskripte übernimmt der Verlag keine Verantwortung. Rücksendung nur bei Rückporto. Kommentare und Leserbriefe geben die Meinung des Verfassers wieder und keine Stellungnahme der Zeitung. Für den Inhalt der Anzeigen und Beilagen zeichnen die Auftraggeber verantwortlich.
Wir arbeiten nach der Datenschutz-Grundverordnung der EU (DSGVO).

Tag der Pflege

BÜRGERZEIT aktuell

AWO Senioren-WG „Alte Schule“ Pößneck

Ihr Angehöriger oder Sie selbst leben mit Demenz oder mit eingetretener Pflegebedürftigkeit?

Eine adäquate Pflege und Betreuung in den eigenen vier Wänden ist erschwert bzw. wird immer unrealistischer?

Sie stehen dem Umzug in ein Pflegeheim kritisch gegenüber und interessieren sich für alternative Wohnformen?

Dann sind Sie bei uns genau richtig!
Ab Juni bieten wir Ihnen:

- Wohnen in persönlich eingerichteten Apartments
- Alltagsunterstützung und Pflege rund um die Uhr durch qualifizierte Präsenzkräfte bzw. einen ambulanten Pflegedienst
- familiärer Wohncharakter
- Selbstbestimmung im Alltag
- stationäre Strukturen entfallen

Sie fühlen sich angesprochen und haben Lust uns kennenzulernen?
Dann melden Sie sich telefonisch unter 03647 4259-30.
Wir freuen uns auf Sie.

Anzeige

Auf dem Weg nicht verloren gehen

Neustadt. Wer demente Angehörige hat, wird häufig mit der so genannten Weglauftendenz konfrontiert. Die Personen verlassen ihre Wohnung oder das Pflegeheim, um zum Beispiel ihre längst verstorbenen Eltern zu besuchen oder selbst zur Arbeit zu gehen. Unterwegs verlieren sie die Orientierung und irren hilflos umher. Bis sie wiedergefunden werden, sind sie schon weite Strecken gelaufen, mitunter verkühlt, dehydriert, manchmal sogar verunglückt. Eine GPS-Uhr kann dabei helfen, frühzeitig hilflose Menschen zu lokalisieren. Die Betroffenen tragen sie wie eine normale Armbanduhr am Handgelenk. Über die verbundene App können Angehörige oder soziale Einrichtungen zu jeder Zeit den aktuellen Aufenthaltsort des Trägers erfahren. Infos unter: www.himatic-online.de

Anzeige

Die besten Sportarten für Senioren

Schleiz (djd). Bewegung gilt zu Recht als eine der Hauptsäulen der Gesundheit. Sie ist nicht nur förderlich bei Herz-Kreislauf-Erkrankungen, Diabetes oder Depressionen, sondern ebenso im Kampf gegen Arthrose.
Allerdings eignet sich gerade für Senioren nicht mehr jede Sportart uneingeschränkt. Denn mit dem Alter lässt die Leistungsfähigkeit nach, nicht selten gibt es körperliche Beschwerden, die berücksichtigt werden müssen. Das betrifft besonders Menschen mit Gelenkproblemen. So sind etwa die Ballsportarten mit ihren hohen Belastungsspitzen hier eher ungünstig.
Auch von Skifahren oder Kampfsport wird meist abgeraten. Empfehlenswert sind hingegen Trainings mit moderater Belastung und sanften, gleitenden Bewegungsabläufen. Dazu gehören beispielsweise das Walken, die gelenkschonende Alternative zum Joggen, oder das Radfahren, welches die Ausdauer, den Gleichgewichtssinn und die Beweglichkeit der Gelenke fördert. Wer länger nicht sportlich aktiv war, sollte allerdings mit Bedacht starten und sich langsam steigern – auch ein ärztlicher Check-up vorab ist ratsam. Zudem kann es sinnvoll sein, dass Arthrosepatienten ihre Gelenke gezielt stärken.
Bringen Radeln oder Laufen nicht genügend Abwechslung, gibt es noch andere Fitness-Optionen.
Viele Tipps und News hierzu finden Interessierte unter www.ch-alpha.de. So kann Wassergymnastik gerade bei Arthrose unerwünschtes Übergewicht abbauen und ist obendrein sanft zu den Gelenken.
Zur Stärkung der stützenden Muskulatur ist auch Krafttraining eine gute Alternative. Für mehr Geschmeidigkeit und Mobilität sorgen außerdem Tai-Chi, Hatha-Yoga, Tanzen oder (Hocker-)Gymnastik. Grundsätzlich sollte das Training Freude machen, denn dann bleibt man auch über lange Zeit gern dabei.

Bewegung an der frischen Luft, Walken und Radeln sind für Senioren empfehlenswert. *Foto: djd*

Termine nur nach Vereinbarung!

Ziel der Ergotherapie:
- größtmögliche Selbstständigkeit im Alltag, in der Kinderkrippe, im Kindergarten, in der Schule und im Beruf
- Entwicklung und Verbesserung der Motorik, Koordination, Wahrnehmung und Kommunikation
- Vermeidung von Folgeschäden und Entwicklungsverzögerung

Ergotherapie-praxis
Katrin Voigt
staatlich anerkannte Ergotherapeutin

Frankendorfer Str. 21 • 07922 Tanna • Tel. 036646-28629

Bayerisches Rotes Kreuz
Kreisverband Kronach

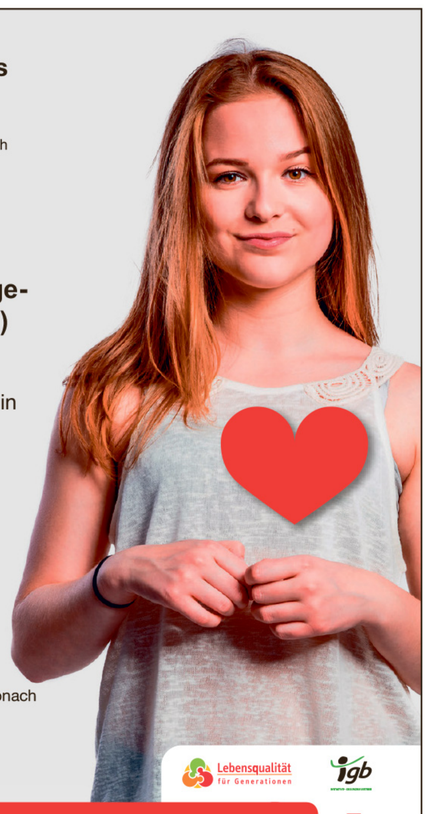

+Examinierte Pflegefachkräfte (m/w/d)
in Voll- und Teilzeit für die ambulante Pflege für unsere Stützpunkte in Kronach, Steinbach & Teuschnitz

Bewerbung an Frau Fiedler
Personalabteilung
Friesener Straße 46, 96317 Kronach

Tel.: 09261 6072123
personal@kvkronach.brk.de
www.brk-kronach.de

Lebensqualität für Generationen

Wir suchen Verantwortung mit Herz

Der BRK-Kreisverband Kronach ist der führende Sozialdienstleister des Landkreises und ermöglicht seinem Team durch umfangreiche Zusatzleistungen wie Gesundheits- und Familienmanagement, beruflich und privat zu wachsen sowie Job und Familie zu vereinen.

Uns können Sie auch blättern im Internet:
buergerzeit-aktuell.de

Verstärkung gesucht!
Pflegefachkraft willkommen!
Einfach anrufen!

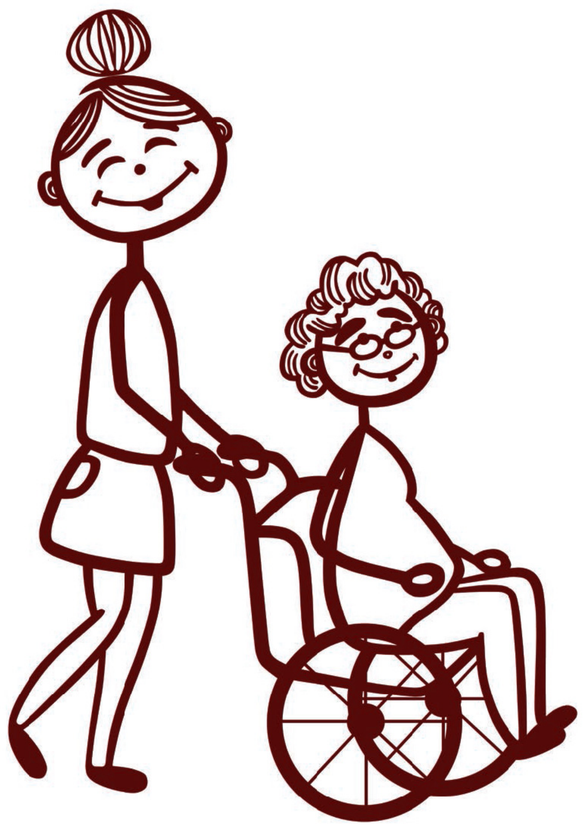

Sozialstation Ziegenrück

Ambulante Pflege

Grundpflege
Unterstützung im körperlichen Bereich
Körperpflege
Lagerung, Mobilisierung
Nahrungsaufnahme
Palliativbetreuuung

Behandlungspflege
Unterstützung im medizinischen Bereich
Medikamentengabe
Wundversorgung
Kompressionen
Blutdruck- und Blutzuckermessung

Verhinderungspflege
Unterstützung im körperlichen Bereich
Pflegende Angehörige haben das Recht bei eigener Verhinderung, Dienstleistungen eines ambulanten Pflegedienstes für den Pflegebedürftigen in Anspruch zu nehmen

Tagespflege & Wohnen

Tagespflege
Betreuung von pflegebedürftigen Gästen von 8 - 16 Uhr (werktags)
Alle grund- und behandlungspflegerischen Leistungen
Fahrdienst zur Einrichtung und nach Hause
Zusätzliches Pflegebudget von der Pflegekasse

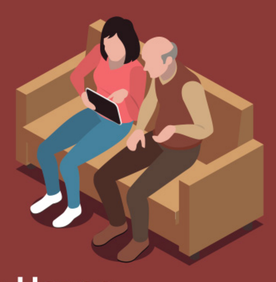

Wohngruppe
Modernes Wohngruppenprojekt mit eigenem Wohnraum in Gemeinschaft
Betreutes Wohnen inklusive z.B. Mahlzeiten und Versorgung
Pflege bei und nach Notwendigkeit

Hilfen im täglichen Leben
Essen auf Rädern
Pflegeberatung n. § 37 Abs. 3 SGB XI und in allen pflegerischen Belangen
Hauswirtschaft, EInkaufen, Besorgungen
Mittagessen vor Ort in der Sozialstation
Hausnotruf und Spaziergänge

HERA GEMEINSAM SICHER DURCHS ALTER

Lobensteiner Straße 9 / 9a
07924 Ziegenrück

Telefon: 036483 20545
Fax: 036483 20546

E-Mail: info@sozialstation-ziegenrück.de
Webseite: www.heraresidenzen.de

BÜRGERZEIT aktuell

Tag der Pflege

Anzeige

Pflegenden Angehörigen zur Seite stehen

Bad Lobenstein. Vor einigen Monaten hat Dorothee Kallenbach einen Aufruf gestartet: Um pflegenden Angehörigen helfen zu können, sie mit Rat und Tat zu unterstützen, ihnen zuzuhören und mal einen Tipp zu geben, werden Frauen und Männer gesucht, die ehrenamtliche Pflegebegleiter sein wollen. Dieser Aufruf war erfolgreich. Vor einer Weile hat ein erstes Treffen der Pflegebegleiterinnen stattgefunden. Die zwölf ehrenamtlichen Frauen aus der Region zwischen Lehesten und Oettersdorf haben sich in den Räumen der neuen Diakonie-Tagespflege in Bad Lobenstein getroffen. Dort wurde klar, dass es sehr viele Menschen gibt, die zu Hause ihre Angehörigen pflegen, dies gern tun, aber an ihre Grenzen kommen und es gibt ehrenamtliche Pflegebegleiterinnen. Sie wollen für andere da sein, ihnen zuhören, sie unterstützen, vielleicht etwas von ihrer Erfahrung weitergeben.

„Ich bin sehr froh, dass ein Anfang gemacht ist. Wir treffen uns regelmäßig, hoffen, dass weitere hilfsbereite Menschen, sehr gern auch Männer dazukommen und wir einen festen Stamm von Pflegenden aufbauen können. Nicht die Pflege wird übernommen, sondern die Anstrengungen drum herum, zum Beispiel durch Hausbesuche und entlastende Gespräche. Bei Bedarf vermitteln und organisieren sie Hilfsangebote von professionellen Dienstleistern“, sagt Dorothee Kallenbach. Wer helfen und unterstützen möchte, kann sich an Dorothee Kallenbach wenden. Sie vermittelt und begleitet im Bereich um Bad Lobenstein. Durch die Erweiterung des Netzwerkes Pflegebegleitung werden seit letztem Jahr auch die Regionen um Gefell und Blankenberg mit einbezogen. Hier stehen Ute Grüner für den Bereich Blankenberg und Diana Oertel für die Orte um Gefell als weitere Ansprechpartnerinnen zur Verfügung.

Kontakt: Kirchenkreissozialarbeit im Kirchenkreis Schleiz, Kontaktbüro Pflegebegleitung, Dorothee Kallenbach, Tel. 036651-3977-23, KKSA.Lobenstein@diakonie-wl.de

Das Foto entstand beim ersten Treffen der Pflegebegleiterinnen in der Tagespflege Bad Lobenstein. Foto: Sandra Smailes

Schleizer Werkstätten gGmbH

Die Schleizer Werkstätten gGmbH ist eine anerkannte Werkstatt für behinderte Menschen mit Sitz in Schleiz.
Für unsere Gemeinschaftsküche suchen wir zum nächstmöglichen Zeitpunkt einen

Koch (m/w/d)

mit einer Arbeitszeit von 38 Stunden pro Woche.

Weitere Informationen unter: www.schleizer-werkstaetten.de

Bitte senden Sie Ihre Bewerbungsunterlagen an:
Schleizer Werkstätten gGmbH
Frau Grimm
Komtursteig 6
07907 Schleiz
oder per Mail an: grimm@schleizer-werkstaetten.de

Wir freuen uns auf Ihre Bewerbung!

Anzeige

Erschöpft und vergesslich

Tanna. Ab 60 Jahren mehren sich bei vielen gesundheitliche Schwierigkeiten. Sie fühlen sich schnell erschöpft und gestresst, vergessen manches oder kommen sogar in eine leicht depressive Stimmung. Das muss nicht nur das Alter sein, sondern auch Anzeichen eines Vitamin-B12-Mangels. Laut dem Helmholtz-Zentrum ist jeder Vierte über 65 Jahren von diesem Mangel betroffen. Mit einem hoch dosierten Vitamin-B12-Mittel kann das ausgeglichen werden, was man zu wenig über die Nahrung zu sich nimmt oder über den Verdauungstrakt nicht ausreichend in den Körper gelangt.

STERNBACH-KLINIK SCHLEIZ

Sie suchen? –Wir auch!

Pflegefachkräfte (m/w/d)

Sie suchen nach einem familiären Team, kurzen Wegen und attraktiver Vergütung? Sie behandeln Ihre Patient:innen so, wie Sie selbst als Patient:in behandelt werden möchten?

Dann verstärken Sie unser Team!

Wir freuen uns auf Ihre Bewerbung.

Kontakt: Pflegedienstleitung Frau Berger
a.berger@sternbach-klinik-schleiz.de

Sternbach-Klinik Schleiz GmbH
Berthold-Schmidt-Str. 7-9 | 07907 Schleiz

BÜRGERZEIT aktuell
für den Saale-Orla-Kreis, Zeulenroda/Greiz sowie im SAALEBOGEN für Saalfeld, Rudolstadt und Bad Blankenburg

C.O.
LANDSCHAFTSBAU UND MIETSERVICE
Christian Oehler
Thomas-Müntzer-Straße 5 · 07907 Möschlitz
Mobil: 0152/57 03 08 94

Wir gratulieren recht herzlich zum 3-jährigen Firmenjubiläum.

HAMMERSCHMIDT & KOLLEGEN
STEUERBERATUNGSGESELLSCHAFT mbH
im SAALETAL

Dipl.- Betriebswirtin (BA)
MANUELA HAMMERSCHMIDT
Steuerberaterin

Dr.-Wilhelm-Külz-Straße 5
07318 Saalfeld
Tel.: 0 36 71 - 52 62 96
Fax: 0 36 71 - 4609633
Mobil: 01 60 - 77 01 204

Ortsstraße 14
07907 Moßbach
Tel.: 03 66 48 - 67 39 55
Fax: 03 66 48 - 67 39 58

E-Mail: m.hammerschmidt@stb-im-saaletal.de

3 Jahre Tagespflege „DER GENERATIONEN“

Anzeige

Der Mensch steht im Mittelpunkt unseres Handelns

Schleiz. (sr) Angehörige entlasten und Betroffene den Tag verbessern – zwei Dinge, die bei der Tagespflege „Der Generationen“ im Vordergrund stehen.

Stephanie Strauß hat sich im Mai 2019 für den Schritt in die Selbstständigkeit entschieden. Vorher hat sie selbst Erfahrungen in den verschiedenen Betreuungsbereichen gesammelt. Nach der Weiterbildung zur Pflegedienstleiterin hat sie den Bedarf im Bereich der Tagespflege erkannt und genutzt. Mit fünf Mitarbeiterinnen betreut sie am Tag bis zu 15 Gäste. Das sind Personen die betreut werden müssen. Aktuell sind es ausschließlich ältere Menschen, aber auch jüngere, die aus gesundheitlichen Gründen nicht allein zu Hause bleiben können, haben die Möglichkeit, hier durch die Familien für ein paar Stunden untergebracht zu werden.

Von Montag bis Freitag wird dabei auch auf die Wünsche eingegangen. Mit Rücksicht auf die jeweilige Verfassung wird gemeinsam gespielt, Sport gemacht, gerätselt oder sich am Vormittag auch gerne an der frischen Luft aufgehalten. Die Gäste werden täglich zu Hause abgeholt und auch wieder zurück gebracht. Manche kommen täglich, andere nur ein oder zweimal in der Woche. „Das stimmen wir ganz individuell nach Bedarf ab und auch so, dass es in den jeweiligen Alltag der Familien passt, die sich sonst um ihre Angehörigen kümmern“, sagt die Inhaberin.

Im Haus der „Tagespflege der Generationen” warten helle, freundliche Räume auf die Gäste. Foto: privat

Am Anfang gibt es einen Schnuppertag. Dabei kann getestet werden, ob sich die Personen wohlfühlen und im Haus und mit den anderen zurecht kommen. „Eine Tagespflege ist sozusagen eine überbrückende Möglichkeit vor der stationären Pflege. Man kann im gewohnten Umfeld bleiben und die Angehörigen können trotzdem tagsüber noch ihren Beruf nachgehen. Die Betreuung kann aber auch beispielsweise nur für Urlaubszeiten in Anspruch genommen werden.

Das Pflegeteam ist mit viel Herz bei der Arbeit und stellt die Menschen in den Mittelpunkt. „Wir freuen uns, wenn wir die Angehörigen entlasten können und sich unsere Gäste hier wohlfühlen. Fragen beantworten wir jederzeit gern und unterstützen auch gern bei beispielsweise der Beantragung des Pflegegrades“, so Stephanie Strauß.

Wir möchten den Anlass nutzen, um DANKE zu sagen!
DANKE an alle Gäste und an die Angehörigen, die auch in den schwierigen Zeiten uns vertraut haben!
DANKE an alle Geschäfts- & Kooperationspartner für die hervorragende Zusammenarbeit.
Wir freuen uns auf viele weitere erfolgreiche Jahre, in denen wir pflegende Angehörige unterstützen dürfen.
3 JAHRE
Tagespflege „DER GENERATIONEN“
Inh. Stephanie Strauß
Hofer Straße 2 • 07907 Schleiz • Tel. 03663 4 25 43 23

30. Saale-Orla Schau

Anzeige

Ausgebucht Shedhalle – großes Angebot zu den Themen „Bauen – Garten – Heimat“ – 100 Aussteller – Pößnecker Autofrühling – Neu: Weber-Grillevent mit Live-Cooking und Produktschau – Familienfest und Parkbühne

Pößneck, 3. Mai 2022. Nach zwei Jahren Pause geht die größte Publikumsmesse Ostthüringens von Freitagmittag 20. Mai bis Sonntag 22. Mai 18.00 Uhr bei freiem Eintritt wieder an den Start. Eine ausgebuchte Shedhalle und zahlreiche Stände im Frei- und Gartengelände laden Groß und Klein zum Inspirieren und Bummeln ein.

Über 100 Aussteller, mehrheitlich aus der Region, informieren, beraten und verkaufen ihre Produkte und Dienstleistungen rund ums Haus und Garten. Sie präsentieren Produkte aus der Heimat, verführen mit Köstlichkeiten oder überraschen mit Neuigkeiten aus der Region.

Frühlingshaft geht es nicht nur in der bekannten Veranstaltungshalle, der Shedhalle, zu. Auch im angrenzenden Freigelände, dem Pößnecker Viehmarkt, stellen Gärtnereien und Landschaftsbauer von der Staude bis zum Betonstein alles aus, was den Garten ein neues inspirierendes grünes Gewand verpassen kann. Autohäuser aus der Region wecken PS-starke Frühlingsgefühle mit den neuesten Trends vieler Marken, vom Verbrenner bis E-Motor. Und natürlich ist auch der motorisierte Trend schlechthin, das Reisemobil vertreten. Das rollende Heim lädt ein zum Probesitzen und zum Träumen vom nächsten Urlaub.

Freuen Sie sich auf den direkten Kontakt mit dem Handwerker, Händler oder Dienstleister ihrer Wahl. Erleben Sie die Produkte mit allen Sinnen. Es ist wieder möglich!

Erfahren Sie Tipps und Tricks die den Alltag erleichtern oder die geplante Baumaßnahme vereinfachen. Tauchen Sie ein in die Welt des Grillens vom Live-Cooking bis zur Produktschau. Nutzen Sie die einmalig kurzen Wege beim Vergleich von Angeboten. Erleben Sie mit der Familie Spaß und Unterhaltung beim Familienfest am Wochenende. Wippen Sie mit, wenn auf der Parkbühne coole Musik aufspielt. Oder lassen Sie sich einfach nur treiben, überraschen und inspirieren. Wir freuen uns Sie wieder persönlich begrüßen zu dürfen.

Weitere Informationen, eine Übersicht der Aussteller, die konkreten Programme zu den Vortragsreihen aktueller Verbraucherthemen, zur Bühne und zum Familienfest erhalten Sie unter www.saaleorla-schau.de

Der neue Gipfel des Genusses
Der neue Weber Genesis

Wir sehen uns auf der Saale-Orla-Schau
Messe Angebote und Showgrillen mit dem Weber Grillmeister
weber
Böden & Türen I Wand & Decke I Holz im Garten I Bauen mit Holz I Grillen
SHZ Saalfelder Holz-Zentrum GmbH
Kulmbacher Str. 78, 07318 Saalfeld
www.s-h-z.de

Anzeige

BBQ war noch nie so komfortabel und einfach

Grillen 2.0 – Die neuen smarten Grills von Weber

Vom 20.05. bis zum 22.05.2022 lädt der Grillexperte Nummer eins der Region und Weber World Partner, die SHZ Saalfelder Holz-Zentrum GmbH, Grillfans zum Weber Stand auf der Saale-Orla-Schau 2022 in Pößneck ein. Auf unserem Außenstand zeigen wir die Weber Grillwelt. Klassische Holzkohlegrills, komfortable Gasgrills, vielseitige Pelletgrills und High Performance Elektrogrills. Das umfangreiche Zubehör lässt keine Wünsche offen. Der Weber Grillmeister Thomas Schüler zeigt bei seinen regelmäßigen Vorführungen, was auf einem Weber Grill alles möglich ist.

Wir präsentieren die neuen smarten Weber Gasgrills der Genesis Serie und die neuen smarten Weber Holzpelletgrills SmokeFire Stealth Edition.

Mit seinen smarten Grills läutet Weber eine neue Ära des Grillens ein. Mit seinen nahezu unendlichen Optionen, dank der riesigen Sear Zone und dem neuen Crafted Gourmet BBQ System, wird der Weber Genesis zur perfekten Outdoorküche.

Der neue Weber SmokeFire Stealth Edition zeigt sich in einem neuen modernen Design. Der Pelletgrill ist dank seiner hohen Temperaturspannbreite, von 90° bis 315°C, überaus vielseitig: sanftes Räuchern und Smoken, langes Grillen von Spare Ribs, Kurzgebratenes sowie Backen von Brot – mit dem Allroundtalent ist alles möglich.

Kommen Sie vorbei und lassen Sie sich von der Weber-BBQ-Welt inspirieren. Tolle Messeangebote warten auf Sie.

Natürlich zeigen wir auf unserem Messestand unsere Innenausbau- und Holz-im-Garten-Produkte. Auch hier haben wir Messeangebote für Sie am Start.

Kontakt:

SHZ Saalfelder
Holz-Zentrum GmbH
Kulmbacher Str. 78
07318 Saalfeld
03671-5773-0
info@s-h-z.de
www.s-h-z.de

Saalfelder Holz-Zentrum GmbH
Kulmbacher Str. 78, 07318 Saalfeld
Tel.: 03671 / 5773-0, Fax: 03671 / 5773-23
Mail: info@s-h-z.de, Internet: www.s-h-z.de

die Kleinkläranlage mit der
Einmal-Wartung
wsb® clean

EFFIZIENT
LEISTUNGSFÄHIG
ZUVERLÄSSIG
SAUBER

Wir beraten Sie gern zu unseren Klärlösungen.
Besuchen Sie uns am Messestand F04:
20.05. – 22.05.2022
Shedhalle und Viehmarkt Pößneck
SAALE-ORLA SCHAU
1x
BERGMANN BÜRO THÜRINGEN
Thomas Stumpf | Fachberater Abwasser- und Klärtechnik
TELEFON: 0163 | 776 33 84 www.wsb-clean.de
BERGMANN
Beton + Abwassertechnik

BÜRGERZEIT aktuell

30. Saale-Orla-Schau

automüller
Leistung mit Leidenschaft
Ihr starker Partner in der Region.
HYUNDAI

Auto Müller GmbH & Co. KG
Zum Mühlenberg 1 · 07806 Neustadt/Orla
In unserem Mercedes-Benz Verkaufsstützpunkt:
Ortsstraße 2b · 07950 Weißendorf
info@automueller.de · **www.automueller.de**

Anzeige

Perfekter Rahmen für Geschenke

Pößneck. Die besten Geschenke sind die, die von Herzen kommen. Ein Klassiker, besonders auch zum bevorstehenden Muttertag, sind gerahmte Fotos und Bilder. Sie können als schöne Erinnerungen dienen, inspirieren oder einfach ein Lächeln ins Gesicht zaubern. Und dabei muss es nicht immer ein klassisches Familienporträt oder Urlaubsfoto sein.

Selbst gemalte Bilder der Kinder waren schon immer liebenswerte Kunstwerke, die man gerne verschenkt. Wer es noch etwas kreativer möchte, greift gemeinsam mit den Kleinen zu Wasserfarben und bemalt Füße und Hände: Einmal auf Papier oder Pappe aufgedrückt, sind sie schnell verewigt – und erhellen in bunten Farben jeden Raum. Ebenfalls DIY und individuell sind selbst gestaltete Collagen. In einem Objektrahmen von Halbe-Rahmen kann man diese beispielsweise perfekt in Szene setzen: Fotos, Tickets, Postkarten, Muscheln und andere kleine Gegenstände, an denen Erinnerungen hängen, lassen sich hier ganz einfach von der Vorderseite ohne Kontakt zum Glas arrangieren. Für kunstbegeisterte Freunde und Verwandte können kleinformatige Drucke von bekannten Künstlerinnen und Künstlern das Geschenke-Problem lösen. Und auch vom Lieblingskünstler gibt es bestimmt ein Werk im Kleinformat, das sich stilvoll in einem passenden Magnetrahmen verschenken lässt. Denn Geschenke müssen nicht immer teuer sein. Viel wichtiger ist, dass Liebe in ihnen steckt.

Anzeige

Models für den grünen Laufsteg

Mit ihrer bunten Blütenpracht machen Hortensien im Beet genauso wie im Pflanzkübel eine gute Figur. *Foto: djd*

Pößneck. Bei Hortensien handelt es sich um einen echten Gartenklassiker. Sie sind zeitlos, modern und gleichzeitig nostalgisch. Auch im Kübel machen die Pflanzen eine gute Figur und zählen damit zu den besonders vielseitigen und beliebten Topmodels auf dem grünen Laufsteg. Das ist keine Überraschung, schließlich entwickeln nur wenige Ziersträucher solch strahlende, üppige Blüten, die selbst beim Verblühen noch attraktiv aussehen. Mit ihrer schlichten Eleganz passen Hortensien außerdem zu jedem Gartenstil, egal ob minimalistisch, durchgestylt oder verspielt romantisch. Da die Gehölze beliebter sind denn je, können Gartenbesitzer aus einem weiter wachsenden Angebot an neuen Sorten auswählen. Jährlich kommen neue Züchtungen auf den Markt, doch nur wenige blühen garantiert jedes Jahr oder setzen den ganzen Sommer hindurch immer wieder Blüten an. Wichtig für alle, die den eigenen Garten mit Hortensien bereichern wollen: Die Gehölze benötigen einen halbschattigen Standort, am besten mit Morgensonne und kühlendem Schatten am Nachmittag. Die Erde sollte humusreich, locker, leicht sauer und kalkarm sein. Für die Kübelbepflanzung empfiehlt es sich, zu spezieller Hortensienerde zu greifen. Wichtig beim Setzen ist, dass das Pflanzloch den doppelten Durchmesser des Wurzelballens aufweisen sollte. Bei Kübelpflanzen ist es außerdem entscheidend, auf einen ausreichend großen Topf zu achten. Eine 25 bis 30 Zentimeter große Pflanze benötigt etwa zehn Liter Erdvolumen. Blütenliebhaber sollten außerdem darauf achten, Hortensien nicht zu tief zu setzen – Wurzelballen und Erde bilden im Idealfall eine Linie. Anschließend ist es wichtig, die Pflanze gründlich anzugießen, an sonnigen Tagen am Abend ausreichend zu wässern, dabei aber Staunässe im Kübel zu vermeiden.

Anzeige

Kartenspiel trainiert die Konzentration

Pößneck.(djd) Sich länger zu konzentrieren, fällt vielen Kindern noch schwer. Doch das kann man ganz spielerisch üben. Dazu eignen sich beispielsweise Kartenspiele.

Allzu lange sollten solche konzentrationsfördernden Spiele nicht dauern, 15 bis 20 Minuten sind ein guter Richtwert. Zudem sollten Eltern darauf achten, dass die Spiele mit wenigen Regeln und Erklärungen auskommen. Das gemeinsame Spielen ist jedoch weit mehr als eine reine Konzentrationsübung. Sondern vor allem auch eine schöne Möglichkeit für alle Familienmitglieder, zusammen zu lachen, zu jubeln und mit anderen mit zu fiebern.

Sofort verfügbar
MITSUBISHI MOTORS
Der Mitsubishi Eclipse Cross Plug-in Hybrid Select

Der Mitsubishi
Eclipse Cross Plug-in Hybrid Select 4WD[1]
ab 45.990 EUR[2] Unverbindl. Preisempfehlung
- 4.500 EUR[3] Mitsubishi Elektromobilitätsbonus
- 4.500 EUR[4] Staatl. Innovationsprämie
ab 36.990 EUR
Rechnerischer Wert, es besteht kein Rechtsanspruch auf Gewährung des Umweltbonus

▶ Gemäß Umrechnung von WLTP auf NEFZ können Sie bis 61 km** rein elektrisch und bis zu 750 km** insgesamt fahren[5]
▶ Schnellladefähig
▶ Serienmäßiger Allradantrieb „Super All Wheel Control" u.v.m.

5 JAHRE HERSTELLER GARANTIE*
8 JAHRE FAHRBATTERIE GARANTIE*
*5 Jahre Herstellergarantie bis 100.000 km bzw. 8 Jahre Herstellergarantie auf die Fahrbatterie bis 160.000 km, Details unter www.mitsubishi-motors.de/herstellergarantie

NEFZ (Neuer Europäischer Fahrzyklus) Messverfahren ECE R 101 Eclipse Cross Plug-in Hybrid Gesamtverbrauch: Stromverbrauch (kWh/100 km) kombiniert 19,3. Kraftstoffverbrauch (l/100 km) kombiniert 1,7. CO_2-Emission (g/km) kombiniert 39. Effizienzklasse A+++.

1 | Antrieb: 4WD 2.4 Benziner 72 kW (98 PS), Elektromotoren vorn 60 kW (82 PS) / hinten 70 kW (95 PS), Systemleistung 138 kW (188 PS) **2 |** Unverbindliche Preisempfehlung der MMD Automobile GmbH, ab Importlager, zzgl. Überführungskosten, Metallic-, Perleffekt- und Premium-Metallic- Lackierung gegen Aufpreis. **3 |** Hierin ist bereits der vom Automobilhersteller zu tragende Anteil am Umweltbonus enthalten. Genaue Bedingungen auf **www.elektro-bestseller.de** **4 |** Voraussetzung ist die Genehmigung des Förderantrags durch das BAFA. **5 |** Mit einer Tankfüllung und voller Ladung der Batterie.
Veröffentlichung der MMD Automobile GmbH, Emil-Frey-Straße 2, 61169 Friedberg

**Die tatsächlichen Werte zum Verbrauch elektrischer Energie / Kraftstoff bzw. zur Reichweite hängen ab von individueller Fahrweise, Straßen- und Verkehrsbedingungen, Außentemperatur, Klimaanlageneinsatz etc., dadurch kann sich die Reichweite reduzieren. Die Werte wurden entsprechend neuem WLTP-Testzyklus ermittelt und auf das bisherige Messverfahren NEFZ umgerechnet

▶ Nähere Informationen erhalten Sie bei dem folgenden Mitsubishi Handelspartner:

KRAFT
Autohaus Kraft Inh. Torsten Kraft
Dimitroffstr. 1a
07806 Neustadt/Orla
Telefon 036481/2910
www.autohaus-kraft-neustadt-orla.de

Anzeige

Länger Freude an Pfanne und Co.

Pößneck. (djd) Nur wer sein Küchengeschirr sorgfältig pflegt, hat lange Freude daran und wird gute Koch- und Bratergebnisse erzielen. Bei Fernsehkoch Christian Giese sind Pfannen, Töpfe, Bräter und Woks im Dauereinsatz. Hier sind die fünf Tipps von Christian Giese zur Pflege von Pfannen und anderem Kochgeschirr:

1. Vor dem ersten Gebrauch auswaschen: Vor der ersten Verwendung Kochgeschirr stets gründlich per Hand mit heißem Seifenwasser auswaschen. Dabei milde Spülmittel und weiche Spültücher verwenden. Nach der Reinigung das Geschirr mit klarem Wasser durchspülen.
2. Schonende Reinigung: Scheuernde Reinigungsmittel oder -gegenstände vermeiden, sie könnten die Antihaftbeschichtung etwa der Pfanne beschädigen. Deshalb auch niemals Stahlwolle oder sandhaltige Scheuermittel zum Reinigen verwenden. Kochgeschirr immer per Handwäsche reinigen. Mehrmalige Spülmaschinenwäsche oder zu heißes Wasser können die Antihaftbeschichtung beschädigen und die Antihaftleistung deutlich verringern. Niemals kaltes Wasser in eine heiße Pfanne, in einen heißen Topf, Bräter oder auf einen heißen Glasdeckel gießen. Die Beschichtung könnte beschädigt werden und das Glas zerspringen.
3. Vor dem Kochen und Braten Geschirr überprüfen: Vor jeder Benutzung Bratpfanne, Kochtopf oder Bräter überprüfen und dabei besonders auf eventuelle Beschädigungen in der Antihaftbeschichtung achten. Kochgeschirr nicht verwenden, wenn sich Kratzer, Unebenheiten oder Riefen auf dem Boden und/oder in der Antihaftbeschichtung befinden. Beim Kochen und Braten den Gebrauch von spitzen und scharfen Gegenständen vermeiden. Beschädigungen in der Antihaftbeschichtung beeinträchtigen die Antihaftfunktion. Nur Küchenhelfer wie Pfannenwender oder Kochlöffel aus kratzfreien Materialien wie Silikon oder Kunststoff verwenden.
4. Überhitzung vermeiden: Das Kochgeschirr nur erhitzen, wenn sich Öl, Wasser oder Lebensmittel darin befinden. Zu langes Erwärmen im leeren Zustand kann Pfanne und Co. überhitzen. Dadurch können Materialschäden entstehen und das Geschirr wird unbrauchbar.
5. Den Herd kratzerfrei halten: Niemals einen Kochtopf, eine Pfanne oder einen Bräter über die Oberfläche des Herdes oder Glaskeramikfeldes schieben. Es könnte hierdurch zerkratzt werden. Den Unterboden von Kochtöpfen, Brätern und Pfannen anheben und ihn auf Rückstände oder Schmutzpartikel überprüfen.

Mit der richtigen Pflege hat man an guten Pfannen lange Freude. *Foto: djd*

Anzeige

Frischekick für den Outdoorbereich

Pößneck. (djd) Auf der Terrasse zeigen sich grüne Ablagerungen, die Gartenmöbel sind staubig und der Hof voller Dreck. Mit Schrubber und Wassereimer oftmals eine mühsame Arbeit. Doch es gibt technische Geräte, die Hausbesitzern das große Saubermachen erleichtern können. Will man festsitzenden Schmutz, Moose und Flechten entfernen, leistet ein Hochdruckreiniger gute Dienste. Besonders gleichmäßig und zügig klappt die Arbeit mit einem zusätzlichen Flächenreiniger, der statt der Hochdrucklanze angeschlossen wird. Seine Haube dient gleichzeitig als Spritzschutz. Für Holzoberflächen bietet beispielsweise Kärcher einen speziellen Terrassenreiniger an, dessen rotierende Bürstenwalzen auch hartnäckige Verschmutzungen lösen. Dank einer regulierbaren Wasserzufuhr werden Schmutz, Grünbeläge oder Moos direkt weggespült. Hochdruckreiniger lassen sich außerdem gut für die Reinigung von Gartenmöbeln aus Holz oder Kunststoff verwenden. Achtet man dabei auf einen flachen Strahl, einen Abstand von etwa 15 Zentimetern zur Oberfläche und reduzierten Druck, gelingt die Reinigung besonders materialschonend. Je nach Verschmutzung kann beispielsweise eine Waschbürste, die am Hochdruckreiniger angeschlossen wird, zum Einsatz kommen - oder auch ein Reinigungsmittel, das den Schmutz leichter löst, pflegend wirkt und den UV-Schutz der Oberflächen verbessert. Mit speziellem Zubehör für Hochdruckreiniger können sich Hausbesitzer zudem aufwendige Arbeiten wie das Ausspülen verschmutzter Dachrinnen oder verstopfter Fallrohre erleichtern.

Mit dem Hochdruckreiniger werden verschmutzte Gartenmöbel schnell wieder sauber. *Foto: djd*

Hohe Stromkosten? Unabhängigkeit mit eigener **Photovoltaikanlage inkl. Stromspeicher.**
SENEC
Ein Unternehmen der EnBW

Photovoltaik - **E-Speicher** - Infrarotheizung - Wärmepumpe - Pelletheizung
klass. Heizungsbau - intelligente Haustechnik - Elektroinstallation

BSH GmbH & Co. KG Bamberger Straße 44 97631 Bad Königshofen
Tel. 0 97 61 / 77 90-000 info@bsh-energie.de www.bsh-energie.de

Dies & das

BÜRGERZEIT aktuell

Anzeige

ZIVIL - RECHT für dich: Anspruch auf „saubere Papiere“?

Zwangseintragungen ins Grundbuch können aus diversen Gründen vorgenommen werden. Gut für den Eigentümer ist, wenn diese wieder gelöscht werden können. Manchmal verhindern aber selbst solche gelöschten Eintragungen eine Krediterlangung, zumindest sind sie kreditschädigend. Die vorstehende Konstellation lag der Entscheidung des Kammergerichts Berlin vom 05.04.2022, 1 W 349/21, zu Grunde, in der der Grundstückseigentümer eine Umschreibung des Grundbuchblatts beanspruchte, so dass eine frühere Anordnung der Zwangsversteigerung nicht mehr entnommen werden kann.

Das Kammergericht hat bei seiner Entscheidung voranstehend ausgeführt: „Das Grundbuch ist dazu bestimmt, über die das Grundstück betreffenden Rechtsverhältnisse möglichst erschöpfend und zuverlässig Auskunft zu geben... Hierauf beruht der öffentliche Glaube des Grundbuchs und die Vermutung der Richtigkeit des Registerinhalts, §§ 891, 892, 893 BGB. Der öffentliche Glaube beschränkt sich nicht nur auf positive Eintragungen, sondern auch auf Löschungen, vgl. § 891 Abs. 2 BGB. Das macht es erforderlich, auch gelöschte Eintragungen noch erkennen zu können....In dem Grundbuch darf nichts radiert und nichts unleserlich gemacht werden, § 21 Abs. 1 S. 2 GBV.“

Das Kammergericht hat dann darauf verwiesen, dass der Gesetzgeber vorgegeben hat, dass ein Grundbuchblatt umzuschreiben ist, wenn es unübersichtlich geworden ist und umgeschrieben werden kann, wenn durch eine Umschreibung das Grundbuchblatt wesentlich vereinfacht werden würde. Beide Fallgestaltungen lagen nicht vor.

Möglich wäre mithin ein Anspruch des Grundstückseigentümers nur bei Bejahung einer analogen Anwendung der gesetzgeberischen Regelungen. Eine analoge Anwendung wurde bisher in der obergerichtlichen Rechtsprechung bejaht, wenn einer Eintragung im Grundbuch ein Offenbarungsverbot entgegensteht oder die Eintragung vom Grundbuchamt unter Verletzung gesetzlicher Vorschriften erfolgt war. Auch diese Fälle waren nicht gegeben.

In Teilen der juristischen Literatur wird eine analoge Anwendung zudem bejaht, wenn alte Zwangsversteigerungs- oder Insolvenzvermerke zwar längst gelöscht, aber trotzdem noch erkennbar sind und sich diskriminierend und kreditschädigend auswirken können. Das Kammergericht folgte dieser Auffassung nicht und schloss sich vielmehr der Auffassung der zu vergleichbaren Sachverhalten bereits ergangenen obergerichtlichen Rechtsprechung an, nach der eine analoge Anwendung abgelehnt wird, weil insbesondere das (Grund-)Recht auf informationelle Selbstbestimmung, Art. 1 Abs. 1 und 2, 2 Abs. 1 GG, keinen Anspruch auf Umschreibung des Grundbuchblattes begründet. Das Allgemeininteresse am Zweck des Grundbuchs, über gegenwärtige und vergangene Rechtsverhältnisse an dem Grundstück zuverlässig Auskunft zu geben, überwiegt nämlich das Interesse des Beteiligten, die beanstandeten Eintragungen unkenntlich zu machen. Dies gilt insbesondere vor dem Hintergrund, dass die von dem Beteiligten behaupteten diskriminierenden bzw. kreditschädigenden Wirkungen der erfolgten Eintragungen allenfalls gegenüber nachlässigen oder unerfahrenen Gläubigern beseitigt werden könnten. Denn bei Umschreibung des Grundbuchblattes ist in der Aufschrift des neuen Blattes auf das bisherige Blatt zu verweisen, § 30 Absatz 1 b) GBV. Ein umsichtiger und erfahrener Kreditgeber wird dies erkennen und sich allein mit der Vorlage eines aktuellen Grundbuchauszugs nicht begnügen. Für den Juristen bemerkenswert ist, dass das Kammergericht trotz bisher einhelliger obergerichtlicher Rechtsprechung die Rechtsbeschwerde wegen grundsätzlicher Bedeutung zugelassen hat. Es bleibt daher abzuwarten, ob eine materielle Rechtsbeschwerdeentscheidung ergeht.

Rechtsanwalt Thomas Pieles - Ihr Rechtsanwalt vor Ort - kompetent, vertrauensvoll, persönlich.

Thomas Pieles
Rechtsanwalt
Geraer Straße 12
07907 Schleiz
Telefon (0 36 63) 40 22 99
Fax (0 36 63) 40 22 98
Funk (01 73) 3 56 20 15
RA.Thomas.Pieles@t-online.de
Kanzlei Thomas Pieles

Anzeige

Hallo liebe Leute,

neulich fuhr ich mit dem Rad. Eine Kleinigkeit für mich, da ich oft unterwegs bin und lange Strecken zurück lege. Dieses Mal aber, hatte ich schon nach wenigen Kilometern das Gefühl, dass ich nicht mehr kann. Es war total anstrengend und ich war mir zuerst nicht sicher, ob irgendetwas mit mir nicht stimmte oder am Rad vielleicht was kaputt ist. Ich quälte mich zehn Kilometer bis zum Sportstudio, powerte mich dort gut eine Stunde aus und musste natürlich auch den Weg wieder zurück. Inzwischen regnete es und irgendwie war es nun noch beschwerlicher. Die Kilometer die noch vor mir lagen, machten mir bereits Bauchschmerzen, aber immerhin gab es noch einen langen Berg dazwischen. Da konnte ich das Rad eine Weile rollen lassen. Zumindest dachte ich das, bis zu dem Moment, als ich feststellen musste, dass mein Fahrrad so schwerfällig war, dass ich sogar bergab ordentlich in die Pedale treten musste. Ich glaube so die letzten drei Kilometer bis nach Hause dachte ich nur noch darüber nach, mich einfach in die Wiese fallen zu lassen und liegen zu bleiben. Als ich zu Hause ankam, war es dunkel. Der Gedanke warum die 20 Kilometer so eine Qual waren, ließ mir die ganze Nacht keine Ruhe. Ich bat meinen Partner am nächsten Tag, sich das Rad mal anzuschauen. Es dauerte nur wenige Sekunden, bis er mich kopfschüttelnd fragte, ob das mein Ernst sei. Doch immerhin zollte er mir Respekt für die zweimal zehn Kilometer, denn er ist sich sicher, mit zwei platten Reifen wäre er nicht mal 200 Meter gefahren.

(Aus-) Bildungs- & Stellenmarkt

BÜRGERZEIT aktuell

Mitarbeiter in der Tierproduktion (m/w/d) gesucht

Wir sind ein regionaler gemischter Landwirtschaftsbetrieb mit Pflanzen- und Tierproduktion (Rinder) in Neundorf bei Bad Lobenstein und suchen für unsere Milchviehhaltung ab sofort Verstärkung in unserem Team als Mitarbeiter in unserer Tierproduktion, vorrangig als Melker/in.

Wir arbeiten im Zweischichtbetrieb (Früh-/Spätschicht) mit angenehmen Arbeitszeiten und einem ansprechenden Stundenlohn. Aufgrund des Schichtbetriebes wäre ein regional nahe liegender Wohnort von Vorteil.

Bei Eignung ist ein unbefristeter Arbeitsvertrag und Zusatzleistungen garantiert.

Wir suchen Mitarbeiter mit Erfahrung in diesem Bereich in Vollzeit, Quereinsteiger ohne Erfahrung selbstverständlich auch gern. Ebenso ist die Möglichkeit eines Minijobs möglich.

Haben wir Interesse geweckt?
Dann freuen wir uns auf ein persönliches Gespräch. Dazu sind wir telefonisch unter **036651/2630** oder per mail unter **LU.Rennsteig.Neundorf@t-online.de** gern erreichbar.

Anzeige

Aufräumen in der virtuellen Welt

Schleiz. (djd) Ausmisten ist von Zeit zu Zeit nicht nur für die eigene Wohnung wichtig, sondern erst recht für das virtuelle Zuhause. Denn Arbeitgeber suchen häufig online nach geeigneten Kandidaten und verschaffen sich im Web einen ersten Eindruck. Die eigenen Profile sollten daher aktuell und frei von eher fragwürdigen Inhalten oder Schnappschüssen sein. Zudem werden viele Positionen direkt über Empfehlungen und Netzwerke besetzt. Ein aktives Auftreten auf geeigneten Plattformen kann sich somit auszahlen.

Wie wirkt man auf Personen, die einen noch nicht kennen? Dies lässt sich herausfinden, indem man den eigenen Namen in die Suchmaschine eingibt. Schließlich gehen auch Personalverantwortliche meist so vor, um herauszufinden, ob Bewerber zur Unternehmenskultur passen könnten. Die Porträtfotos sollten aktuell sein und zum professionellen Anspruch passen. Noch mehr gilt das für Karriereportale wie LinkedIn oder Xing. Hier geht es vor allem um das digitale Selbstmarketing: Berufsstationen, Qualifikationen, aber auch persönliche Stärken dürfen selbstbewusst präsentiert werden. Neben der aktuellen Berufsbezeichnung lassen sich dort Hashtags setzen, um mit Kernaufgaben und Kenntnissen leichter gefunden zu werden. Eine vollständige Übersicht der bisherigen Arbeitsstationen gehört ebenfalls zu den Grundlagen.

Stellensuchende sollten ihre Onlineprofile regelmäßig überprüfen und stets aktuell halten. *Foto: djd*

Neben Karriere- und Businessplattformen tummeln sich viele heute ebenfalls in den eher privat ausgerichteten sozialen Medien. Doch auch hier sollten Bewerber seriös auftreten. Bilder, Beiträge, Kommentare und alles, was dem eigenen Ruf schaden könnte, sollte man tunlichst löschen – selbst wenn es sich buchstäblich um Jugendsünden handelt.

Auf Facebook zum Beispiel kann man einschränken, wer einen auf Fotos markieren darf. Dadurch lassen sich unangenehme Überraschungen vermeiden. Noch ein Tipp, der auf alle sozialen Plattformen zutrifft: Ein systematisches Aufräumen der eigenen Kontaktliste schafft Klarheit und sorgt dafür, dass man selbst relevantere Beiträge angezeigt bekommt.

roth WERKZEUGBAU
Schülerjob oder Nebenverdienst gesucht?
Wir haben bestimmt das Passende für Sie oder dich!
Bewirb dich hier!
Roth Werkzeugbau GmbH
Wöhlsdorf 39
07955 Auma-Weidatal
bewerbung@roth-werkzeugbau.de
SCAN MICH

Wir suchen eine/n erfahrenen

Callagent/in m/w/d

für den direkten Kontakt zu unseren Kunden.

Wenn Sie redegewandt, durchsetzungsstark, abschlusssicher und überzeugend telefonieren können, dann bewerben Sie sich noch heute.
Ihren (Teil-)Zeit Arbeitsplatz für die BÜRGERZEIT aktuell finden Sie in Schleiz oder in Ihrem Homeoffice.

Hier erarbeiten Sie nach eigener Marktbeobachtung ziel- und selbstsicher Angebote für den Stellenmarkt, für unsere Sonderthemen, Sonderpublikationen, das Tagesgeschäft und führen Ihre Angebote zum Abschluss.

Bewerbungen unter

wgv Schleiz GmbH
Werbung, Gestaltung & Verlag
Wir punkten mit Kompetenz, Vertrauen und Zuverlässigkeit.

wgv Schleiz GmbH
Hr. Grimm | Geraer Straße 12 | 07907 Schleiz
w.grimm@wgvschleiz.de

SEMMLER HOLZVERARBEITUNG
QUALITÄT AUS THÜRINGER HOLZ
SÄGEWERK - HOLZTRANSPORT - HOLZHANDEL

Wir sind ein mittelständisches Unternehmen in Neustadt an der Orla. In unserem Sägewerk produzieren wir Schnittholz für den deutschen Markt. Wir sind auf der Suche nach zuverlässigen Mitarbeitern (m/w/d) für folgende Bereiche:

- **Vorarbeiter Produktion und Versand**
- **Maschinen- und Anlagenführer**
- **Produktionsmitarbeiter**

Wir bieten Ihnen eine sehr gute leistungsgerechte Bezahlung, eine individuelle Einarbeitung, 2-Schicht-Betrieb sowie eine Arbeit an modernen Holzbearbeitungsmaschinen.

Ihre Bewerbung senden Sie bitte an:
Semmler Holzverarbeitung GmbH | Wimmlerstraße 27 | 07806 Neustadt an der Orla
Tel. 03 64 81/2 33 85 | E-Mail: info@semmler-holz.de

Meine Meinung

Anzeige

Als Mensch, der im Spätsommer 1989 mit gehörigem Respekt und unter reger Anteilnahme des Ministeriums für Staatssicherheit in der Schleizer Stadtkirche war und anschließend, die Älteren werden sich erinnern, im Herbst 1989 um den Plauener Stadtring zog, frage ich mich täglich, was aus dem Land, für das wir auf der Straße waren, geworden ist.

Als Mensch, der zu keiner Zeit in einer Armee diente und das unter Androhung von Strafe auch heute nicht tun wird, der den fürchterlichen Krieg der Russen und der Ukrainer auf das schärfste missbilligt, frage ich mich, wo soll das alles noch hinführen?

Ja, sind wir Deutsche und dieses vom Selbstbewusstsein befreite Volk, deren Vorfahren für über 27.000.000 Tote Russen verantwortlich sind, denn völlig verrückt geworden?

Nicht dass ich unseren neu ins Amt gewählten und dort ja hin wollenden Bundeskanzler nun besonders gut leiden könnte. Nein, dass auf keinen Fall. Aber das sich diese Regierung meines Landes und damit auch ich mich fast täglich von einem Andrij Melnyk und einem Wolodymyr Selenskyj auf das übelste beleidigen lassen muss, weil wir „nur“ 375.000 flüchtige Ukrainer aufgenommen haben und diesen Unterkunft, medizinische Versorgung, Verpflegung, Bildung und Geld zukommen lassen, aber seinen Forderungen nicht nachkommen?

Und seine Forderungen lauten nicht etwa: „wir brauchen Lebensmittel, Medikamente, Decken, sauberes Wasser und versorgt doch bitte unsere Flüchtlinge“ – nein, er fordert Panzer und schwere Waffen. Und der Westen liefert und das in ein Land, von dem ein großes deutsches Nachrichten Journal noch vor kurzem schrieb, dass die Ukraine eines der korruptesten Länder dieser Erde sei und die Nationalgarde des Herrn Wolodymyr Selenskyi eine von Neonazis (!!) und rechten Nationalisten gegründete Spezialeinheit, dass sogenannte Asow-Regiment sei.

Und was macht unser Olaf Scholz? Was macht dieser Bundeskanzler in einem Land, in dem die Infrastruktur (man schaue nur auf die Straßen und in die Schulen) kaputt geht, in dem wir inzwischen bezüglich der IT-Struktur Entwicklungsland sind und in dem massenhaft Lehrer, Ärzte, Staatsanwälte, wahrhafte Richter und Polizisten fehlen (wobei letztere oftmals an bestimmten Orten zu viel und wo man sie braucht, zu wenig sind).Was macht dieser Kanzler? Er liefert Wolodymyr Selenskyj eine Liste der deutschen Rüstungsindustrie und bittet den Herrn Selenskyi uns (wer ist uns??? – ich bitte NICHT!!) zu sagen, welches Material die deutsche Rüstungsindustrie in nächster Zeit liefern kann. Und damit es noch schlimmer kommt: „Wir stellen für den Kauf das notwendige Geld zur Verfügung“. Wir, dass sind Sie und ich , wir alle, der deutsche Steuerzahler.

Nachdem bereits Peter Struck, Sie erinnern sich, dass war der Motorrad fahrende Verteidigungsminister, der die deutsche Freiheit auch am Hindukusch verteidigen wollte, soll nun die deutsche Freiheit, für die wir auch schon mal frieren dürfen (Zitat Gauck) in der Ukraine verteidigt werden.

Aber was habe ich bereits bei den Kommunisten lernen dürfen: es gibt eben gerechte und ungerechte Kriege.

Nur den Menschen die leben wollen, denen ist es egal, ob sie in gerechten oder ungerechten Kriegen, freiheitlich demokratischen, diktatorisch oder autokratisch geführten Armeen sterben müssen.

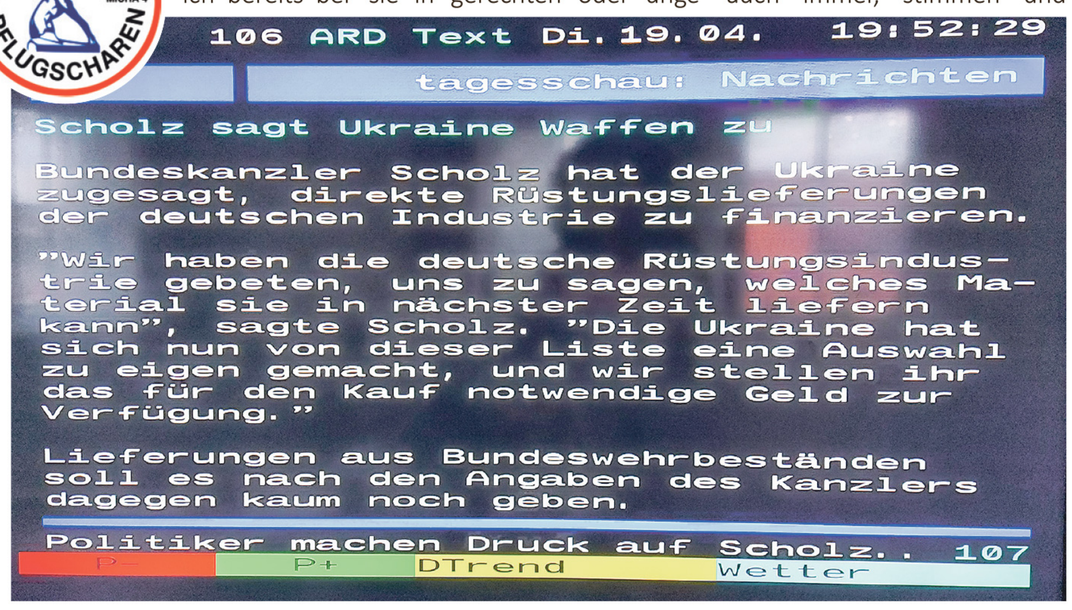

Und hier noch einige Vorschläge zur Beendigung aller Kriege und zu Waffenlieferungen auf dieser Welt:

Stoppt diesen Wahnsinn.

All diejenigen in den Regierungen und Parlamenten, die für Aufrüstung, Auslands-Einsätze und Waffenlieferungen, an wem und welches Land auch immer, stimmen und deren Kosten wie in jedem Land, dann auch noch von den Steuerzahlern bezahlt werden müssen, werden zukünftig verpflichtet mit an der Front zu kämpfen.

Frieden schaffen auf dieser Welt geht nur ohne Waffen!

Wolfgang Grimm

Anzeige

„Kommt alle und bringt alle mit!”

Reichenbach. (sr) Erdmöbel, eine Band mit besonderen Texten, speziellem Gesangsstil und nicht gewöhnlichen Arrangements startet die neue Tour im Vogtland.

Die 1993 gegründete und inzwischen in Köln ansässige Musikgruppe besteht aus dem Sänger und Songwriter Markus Berges, dem Multi-Instrumentalisten und Musikproduzenten Ekimas, dem Keyboarder Wolfgang Proppe und dem Schlagzeuger Christian Wübben.

In den vergangenen Jahren bewegten sie sich musikalisch flexibel. Elektronische Elemente, Rock, Indie-Pop – so wirklich festlegen lassen sie sich nicht – das ist aber auch nicht notwendig, denn geradzu übergut gelaunt, ziehen sie ihr Publikum in den Bann. Das neue Album „Guten Morgen Ragazzi“ erscheint einen Tag vor dem ersten Konzert. Im Reichenbacher Neuberinhaus wird es am 21. Mai 2022 also zum ersten Mal der Öffentlichkeit präsentiert.

Die dritte Singleauskopplung zog schon im Vorfeld Aufmerksamkeit auf sich. Regisseurin Natja Brunckhorst verliebte sich in das Lied „Das Vakuum“ und wollte es kurzerhand als Schlussakkord für ihren neuen Film, die Komödie „Alles in bester Ordnung“ mit Corinna Harfouch, Daniel Sträßer und Joachim Król, der am 26. Mai in den Kinos anläuft. Album, Tour und Kinofilm, alles also irgendwie gut geplant und die perfekte Basis für den Start ins 30. Schaffensjahr.

Die zehnte Scheibe der Band überrascht musikalisch wie auch textlich, ist nach eigenen Aussagen leicht und sperrig, politisch und poetisch, Pop und Kunst.

In unserer Kategorie „Drei Fragen an...“ konnten sich Markus und Ekki nicht kurz fassen, deshalb das Mini-Interview in ungekürzter Länge:

Tourauftakt in Reichenbach – gab es schon mehrere Auftritte im Vogtland?

Markus: Ja, wir haben einmal eine Show in Plauen gespielt und das war ein denkwürdiger Abend. Das Publikum wusste teilweise nicht, wie ihm geschah, und wenn man sich drauf einlassen kann, ist das ja eigentlich immer am schönsten. Und das konnten die Vogtländer.

Ekki: Ich hab grad mal geguckt und tatsächlich ist Plauen fast direkt neben Reichenbach. Ich erinnere mich ziemlich genau, dass das, was ich sah, naja, wenig Ähnlichkeit mit Nordrheinwestfalen hatte. Da freue ich mich drauf, endlich wieder Fremdes sehen!

Was war/ist die Inspiration für diese Art der Musik?

Markus: Wir wollen immer was Neues erleben und da heißt es ja eigentlich eher, sich von seinen ewigen Lieblingsinspirationen zu emanzipieren. Ansonsten leben wir wie alle anderen auch und das geht durch uns durch und auch in Text und Musik.

Ekki: Naja, jeder hat so ein musikalisches Biotop, in dem er groß wird. In dem Spannungsfeld zwischen Schlager und anglo-amerikanischer Popmusik entsteht so manches, bei dem man nicht mehr sagen kann, wo es her kommt. Es kommt aus allen Richtungen zu uns und aus uns selbst.

Wie ist das Gefühl vor einem Tourauftakt nach längerer Bühnenabstinenz?

Markus: Wir haben natürlich viel zu wenig gespielt in den letzten zwei Jahren und jetzt wieder auf Tour zu gehen – die ja in Reichenbach losgeht – und dann noch mit einem ganz neuen Album, das übertrieben positiv ist und schon beim Proben total Spaß gemacht hat, ist einfach großartig.

Ekki: Übertrieben positiv? Finde ich gar nicht. Was die Musik angeht, gibt es Licht und Schatten, durchaus der extremen Sorte. Echte Gefühle halt, nicht die idealisierten Fertiggefühle des Sängers, selbstgefühlte. Live ist das am besten zu spüren. Es wird super.

Wir verlosen

1x2 Tickets

für das Konzert am 21. Mai 2022, ab 19:30 Uhr, in Reichenbach sowie ein

handsigniertes Album.

Wer gewinnen möchte, schreibt bis zum 12. Mai 2022 eine E-Mail an redaktion@buergerzeit-aktuell.de mit dem Betreff „Erdmöbel-Tickets“ oder „Erdmöbel-Album“.

Bitte nicht vergessen, die Telefonnummer anzugeben. Die Gewinner werden telefonisch benachrichtigt. Der Rechtsweg ist ausgeschlossen.

Teilnahmeberechtigt ist jeder, der das 18. Lebensjahr vollendet hat. Ausgenommen sind Mitarbeiter und deren Angehörige der wgv Schleiz GmbH. Der Gewinner wird aus allen Teilnehmern per Los ermittelt und benachrichtigt. Die von Ihnen angegebenen Daten werden nur für die Abwicklung des Gewinnspiels erhoben, verarbeitet und genutzt. Datenschutzhinweis: Wir informieren Sie gemäß der Verordnung (EU) 216/679 (Datenschutzgrundverordnung) über die Verarbeitung Ihrer personenbezogenen Daten. Diese erhalten Sie unter http://wgvschleiz.de/impressum.html, http://wgvschleiz.de/datenschutz.html sowie unter http://www.wgvschleiz.de/docu/Kunden%20_wgv_Datenschutz_neu.pdf.